Участие в дистанционных конкурсах

Объединение «Арт- студия «Радуга»

Участие в октябре в международной выездной выставке детских рисунков «Я хочу быть тихим и строгим. Я молчанью у звёзд учусь», посвящённая 125-летию со дня рождения Сергея Есенина в Русском центре и на кафедре славянской филологии Печского университета (Венгрия). проведён фондом «Белая ворона» (Саратов) при поддержке фонда «Русский мир», венгерского фонда развития детского и юношеского творчества и Школы детского творчества «Диабелли» из города Козармишлень (Венгрия). Среди 32 представленных работ были две работы от «Арт – студии «Радуга»:

1. Павел Долгушин, 17 лет Диплом Лауреата III степени, «Хорошо под осеннюю свежесть...», гуашь;

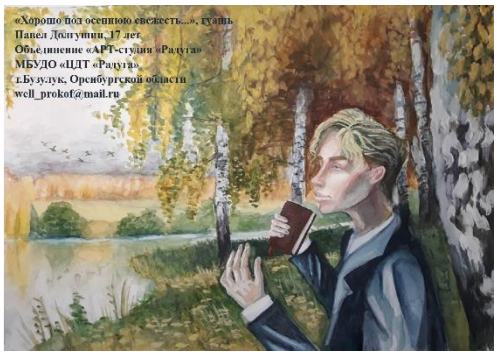

2. Горина Софья, 16 лет
   Диплом Дипломанта I степени
   «Перечитывая есенинские строки,
   Держу в руках есенинский роман,
   В саду так тихо, мирно и покойно…
   Есенинское слово – моей души капкан.», гуашь.

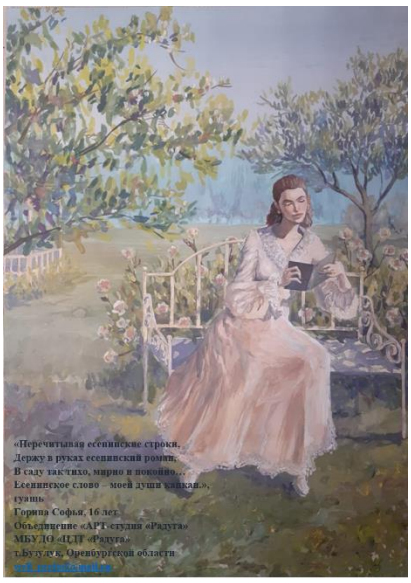

Фото с выставки.

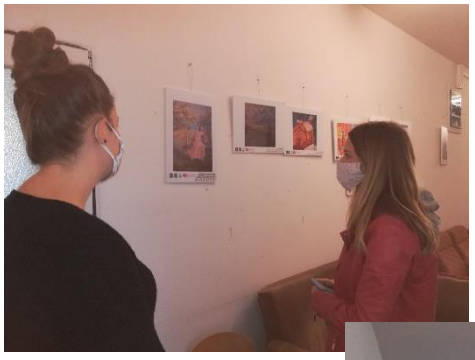

Можно сделать вывод, что наши работы заинтересовали зрителей выставки.

Подана заявка и отправлены 6 творческих работ обучающихся на региональный этап Всероссийского конкурса творческих работ «Я и Россия: мечты о будущем» и Международный творческий конкурс «Дом, который построил Нико».