Информация
о проведении областного родительского собрания
«Основы правового воспитания в семье»
(с использованием программного обеспечения «Видеоконференцсвязь»)

На базе территориального центра видеоконференцсвязи (МБУДО «ЦДТ «Радуга», город Бузулук) 29.03.2019 года прошло областное родительское собрание «Основы правового воспитания в семье».

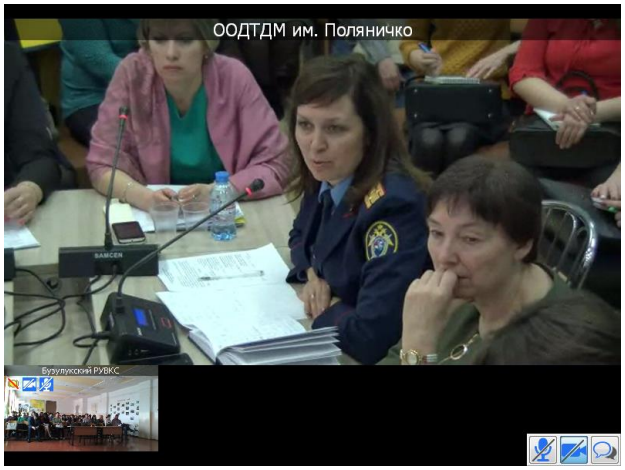

В веб-семинаре приняли участие председатели муниципальных советов родительской общественности, заместители руководителей образовательных организаций по воспитательной работе, специалисты ОУО, курирующие вопросы воспитания и педагогические кадры города Бузулука, Бузулукского, Курманаевского, Грачевского, Тоцкого, Красногвардейского районов, всего 86 человек.

В ходе родительского собрания обсуждались следующие темы: «Общественное государственное управление в системе образования»; «Ответственность родителей и детей за поступок, проступок, преступление»; «Современная молодежь. Неформальные и формальные молодежные движения».

В работе родительского собрания приняли участие специалисты регионального отделения Национальной родительской ассоциации по Оренбургской области, следственного управления Следственного комитета Российской Федерации по Оренбургской области, управления молодежной политики администрации г. Оренбурга.

Координатор родительского собрания Антюфеева Наталья Климовна,

заместитель директора ГБУДО ООДТДМ им. В.П. Поляничко.

Ссылки на материалы:
https://youtu.be/sByUP_ujBcw,
https://www.youtube.com/watch?v=zx7IVc1HfSY.

Территориальный координатор родительского собрания, методист МБУДО ЦДТ «Радуга» Филатова М.В.

Технический специалист веб-семинара, педагог дополнительного образования МБУДО «ЦДТ «Радуга» Шмелькова О.Н.
29.03.2019 г.